

**LANGKAH-LANGKAH UNTUK
MENCAPAI SPMP KALI PERTAMA BAGI
PELAJAR BARU**

**PELAJAR PERLU MENUKAR KATA
LALUAN (PASSWORD) SPMP UNTUK
KALI PERTAMA.**

A) Capai **spmp.polimas.edu.my**



B) Masukkan **No. KP** dan **Katalaluan/No. Pendaftaran (HURUF BESAR)** dan klik **Login Pengguna**



C) Satu paparan page **KEMASKINI PASSWORD
PELAJAR** dipaparkan.



D) Masukkan **Password** dan **Confirm Password** di ruang yang telah disediakan. Begitu juga dengan **email**.

- **Password** dan **Confirm Password** tersebut mestilah **SAMA** dan diisi dengan **6 hingga 8 aksara (contoh: poli123)** dan **TIDAK BOLEH MEMASUKKAN NO PENDAFTARAN** sebagai katalaluan.
- Kemudian klik butang **Submit**.



E) Satu paparan yang menunjukkan password telah selamat ditukar akan kelihatan.



F) Klik pada **loginsemula** dan mencapai SPMP menggunakan username (NO KP) dan katalaluan yang baru.

G) Satu paparan seperti di bawah. Paparan ini merupakan ciri baru bagi mendapatkan maklumat vaksin setiap pelajar politeknik. Kemudian klik **OK**.



H) Pelajar akan melihat 1 paparan berkenaan Status Penerimaan Vaksin Pelajar.

- Pelajar perlu mengisi:
 - a) ID MySejahtera
 - b) Pilih Status Pendaftaran Vaksin
 - c) Pilih Status Divaksin
- Klik **SIMPAN**



- Kemudian paparan di bawah akan klik kelihatan dan klik **OK**.

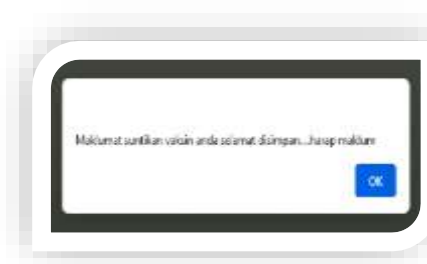

- Setelah klik **SIMPAN**, pada sebelah atas, kiri perkataan berwarna merah, satu butang **KE MENU UTAMA** akan kelihatan.



I) Setelah klik butang **KE MENU UTAMA**, Paparan **Perakuan Perlindungan Data Peribadi** akan terpapar. Anda perlu melengkapkan semua maklumat yang diperlukan.

(Emel, Kaum, Parlimen, Dun, Keputusan MUET [pilih BELUM MENDUDUKI MUET sekiranya tiada maklumat MUET], Maklumat Penjaga, Alamat Penginapan Semasa Pengajian → WAJIB ISI).**

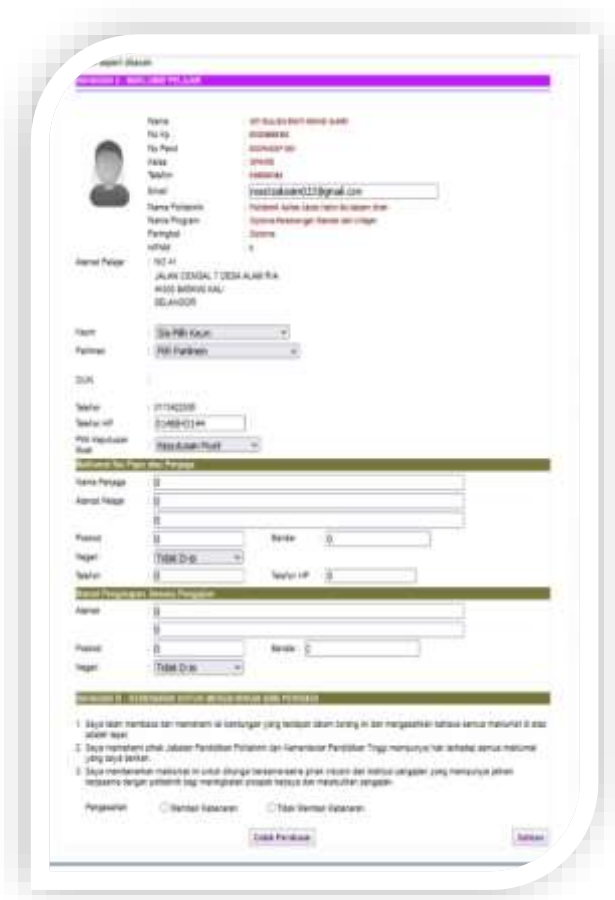

- Selesai melengkapkan perakuan tersebut, Klik **MEMBERI KEBENARAN** —> Klik **SAHKAN**



- Anda juga boleh klik **CETAK PERAKUAN** untuk mencetak.



- Satu butang **KEMBALI KE SPMP** akan terpapar untuk mencapai kembali **SPMP**.



**PERLU DIINGATKAN CAPAIAN
SPMP INI PERLU MENGGUNAKAN
BROWSER FIREFOX MOZILLA
UNTUK PAPARAN DAN FUNGSI
YANG LEBIH BAIK**

SEANDAINYA PELAJAR TERLUPA PASSWORD,
ANDA BOLEH BERJUMPA **PENASIHAT
AKADEMIK (PA)**
ANDA UNTUK RESET PASSWORD...
TERIMA KASIH